PROJEKT PLANU ZAGOSPODAROWANIA TERENU
SKALA 1:500

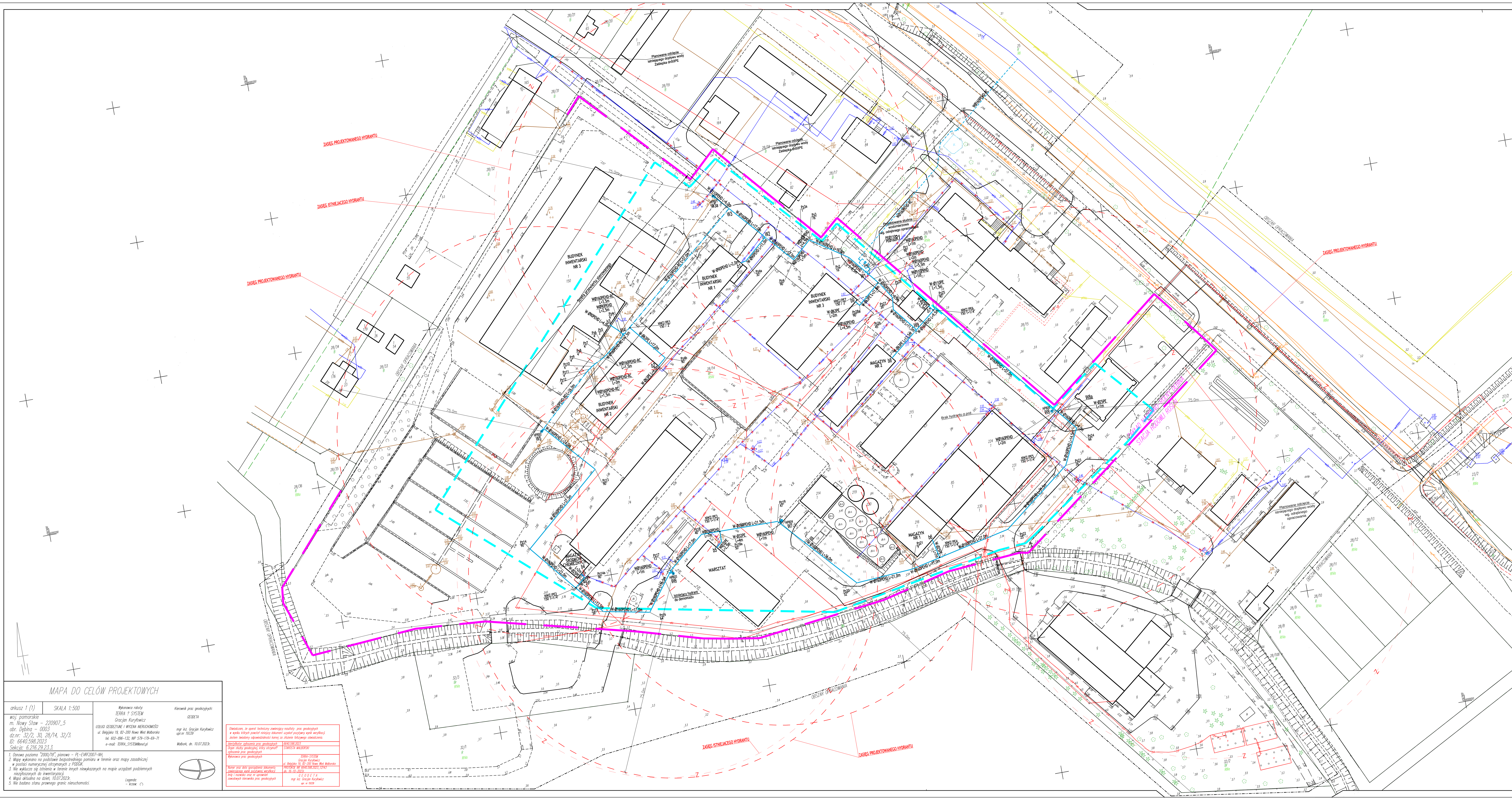

MAPA DO CELÓW PROJEKTOWYCH

arkusz 1 (1)	SKALA 1:500

woj. pomorskie
m. Nowy Staw - 220907_5
obr. Dębina - 0003
dz.nr: 32/2, 30, 28/14, 32/3.
ID: 6640.598.2023
Sekcja: 6.216.29.23.3.

Wykonawca roboty:
TERRA ? SYSTEM
Gracjan Kuryłowicz
USŁUGI GEODEZYJNE I WYCENA NIERUCHOMOŚCI
ul. Belgijska 19, 82-200 Nowa Wieś Malborska
tel. 602-896-132, NIP 579-179-69-71
e-mail: TERRA_SYSTEM@onet.pl

Kierownik prac geodezyjnych:
GEODETA
mgr inż. Gracjan Kuryłowicz
upr.nr 19339
Malbork, dn. 10.07.2023r.

1. Osnowa pozioma "2000/18", pionowa - PL-EVRF2007-NH,
2. Mapę wykonano na podstawie bezpośredniego pomiaru w terenie oraz mapy zasadniczej w postaci numerycznej otrzymanych z PODGiK.
3. Nie wyklucza się istnienia w terenie innych niewykazanych na mapie urządzeń podziemnych niezgłoszonych do inwentaryzacji.
4. Mapa aktualna na dzień, 10.07.2023r.
5. Nie badano stanu prawnego granic nieruchomości.

Legenda:
- krzew: ○

Oświadczam, że operat techniczny zawierający rezultaty prac geodezyjnych w wyniku których powstał niniejszy dokument uzyskał pozytywny wynik weryfikacji. Jestem świadomy odpowiedzialności karnej za złożenie fałszywego oświadczenia.

Identyfikator zgłoszenia prac geodezyjnych	6640.598.2023
Organ służby geodezyjnej, który otrzymał zgłoszenie prac geodezyjnych	STAROSTA MALBORSKI
Wykonawca prac geodezyjnych	TERRA-SYSTEM Gracjan Kuryłowicz ul. Belgijska 19, 82-200 Nowa Wieś Malborska
Numer oraz data sporządzenia dokumentu zawierającego wynik pozytywnej weryfikacji	PROTOKÓŁ NR 6640.598.2023_12143 dn. 16-10-2023r.
Imię i nazwisko oraz nr uprawnień zawodowych kierownika prac geodezyjnych	GEODETA mgr inż. Gracjan Kuryłowicz upr. nr 19339

LEGENDA

URZĄDZENIA PROJEKTOWANE
- INSTALACJA WODOCIĄGOWA DOZIEMNA - MONTAŻ W OTWARTYM WYKOPIE
- INSTALACJA WODOCIĄGOWA DOZIEMNA - MONTAŻ BEZWYKOPOWO
- HP80/1 HYDRANT NADZIEMNY Q=10 dm³/s
- OBSZAR ODDZIAŁYWANIA INWESTYCJI
- OBSZAR INWESTYCJI

URZĄDZENIA PROJEKTOWANE RÓWNOLEGLE
(wg. odrębnego opracowania)
- PRZYŁĄCZE WODOCIĄGOWE
- Sw STUDNIA WODOMIERZOWA

URZĄDZENIA ISTNIEJĄCE
- W SIEĆ WODOCIĄGOWA
- Ks SIEĆ KANALIZACJI SANITARNEJ GRAWITACYJNEJ
- Ks tłocz. SIEĆ KANALIZACJI SANITARNEJ TŁOCZNEJ
- Kd INSTALACJA DOZIEMNA KANALIZACJI DESZCZOWEJ
- t SIEĆ TELEKOMUNIKACYJNA
- eNN SIEĆ ELEKTROENERGETYCZNA
- SIEĆ ELEKTROENERGETYCZNA NAPOWIETRZNA
- g SIEĆ GAZOCIĄGOWA

URZĄDZENIA ISTNIEJĄCE DO UNIECZYNNIENIA
- PRZYŁĄCZE I INSTALACJA WODOCIĄGOWA DOZIEMNA - DO LIKWIDACJI
- HYDRANT DO DEMONTAŻU

Mapa elektroniczna zgodna z mapą do celów projektowych wpisana do zasobów Ośrodka Geodezyjnego dnia 16-10-2023 r. pod numerem 6640.598.2023_12143.

mgr inż. Adam Papaj
PROJEKTANT
upr. nr 1529/EL/90 - bez ograniczeń w specjalności instalacyjnej w zakresie sieci instal. i urządzeń cieplnych, wentylacyjnych, gazowych, wodociągowych i kanalizacyjnych

HYDRO-TERM
BIURO PROJEKTOWO-INWESTYCYJNE
82-200 MALBORK Al. Wojska Polskiego 90A/b tel. (0-55) 272-70-81 e-mail: biuro@hydroterm.biz NIP 579-113-23-72

ZADANIE: ZAKŁAD NASIENNO-ROLNY DĘBINA PROJEKT INSTALACJI WODOCIĄGOWEJ ZEWNĘTRZNEJ	Branża: SANITARNA	Data: 08.2023r.	
	Projektant: mgr inż. Adam Papaj 1529/EL/90 Uprawnienia budowlane w specjalności instalacyjno-inżynieryjnej POM/IS/3649/01		Skala 1:500
LOKALIZACJA: DĘBINA, gm. NOWY STAW dz. nr 28/14 j.ewid. Nowy Staw 220907_5, obr. Dębina 0003	Asystent: inż. Michał Wdowiak		Rys. 1
TYTUŁ RYS. PROJEKT PLANU ZAGOSPODAROWANIA TERENU	Sprawdzająca: mgr inż. Kamila Wyrwaszewska POM/0272/PWBS/18 Uprawnienia budowlane bez ograniczeń w specjalności instalacyjnej POM/IS/0171/19		Nr zlecenia 3043